

(Landsowners)

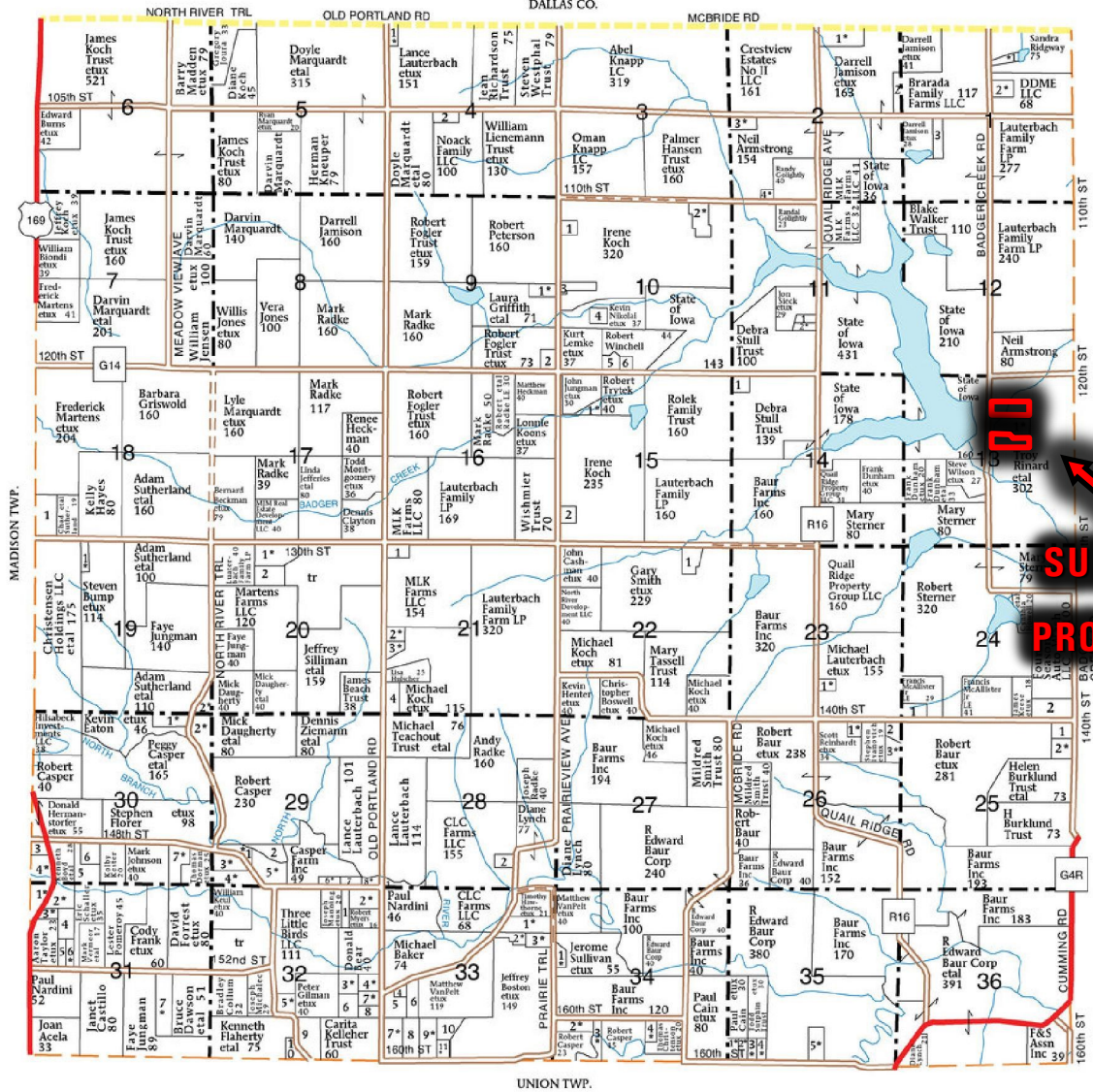

**SUBJECT
PROPERTY**

- JEFFERSON TOWNSHIP**
- SECTION 1**
- Ridgway, Forrest et ux 6
 - Dea, Ryan et ux 8
 - Schroeder - Jamison, Julie 12
- SECTION 2**
- Radke LE, Robert etal 16
 - Brarada Family Farms LLC 10
 - Armstrong, John et ux 11
 - Winslow, Jeffrey et ux 5
- SECTION 4**
- Forreth, Eugene et ux 5
 - Maxwell, Kimberly 5
- SECTION 9**
- Boston, Donald etal 9
 - Trinity Lutheran Church 7
- SECTION 10**
- Koch, Kendall 6
 - Albrecht, Theodore et ux 17
 - Convey Ridge Capital LLC 6
 - Nikolai, Kevin 10
 - Winchell, Joseph 8

- Erdman, Randall 5
- SECTION 11**
- Arrowhead Investments LLC 5
 - Huntley, Stuart et ux 5
- SECTION 13**
- Keller, Lawrence et ux 14
- SECTION 14**
- Clark, Jeffrey 5
- SECTION 15**
- McQuiston, Larry et ux 11
- SECTION 18**
- Koch, Michael 5
- SECTION 19**
- Martens Family Farm Trust 23
- SECTION 19**
- Newton, Craig et ux 6
 - Daugherty, Mick etal 10
- SECTION 20**
- Leighton, Richard et ux 20
 - DA Development LLC 11
- SECTION 21**
- Floden, David 5
 - VonRuden, Michael et ux 7
 - Fox, Andrew et ux 6

- Jungman, Matthew 7
- SECTION 22**
- Smith, Gary 11
- SECTION 23**
- Keltner, Bryan et ux 5
- SECTION 24**
- Young Trust, Ruth 11
 - Badger Creek Land Co LLC 17
- SECTION 25**
- Reimann, Elizabeth 9
 - Hart, Brian et ux 11
- SECTION 26**
- Nelson, Richard et ux 6
 - Hooegeven, Connie 9
 - O'Brien, Kenneth et ux 11
- SECTION 28**
- Nardini, Paul 6
 - Wagner, William 6
- SECTION 29**
- Meyer, Stephen etal 11
 - Casper, Robert 9
 - Dorman, Thomas et ux 18
 - Keul, William et ux 15
 - Thompson, Steven et ux 18
 - Nevshemal, Michael et ux 5

- Moriset, Tobias 5
 - Ruse, Joel et ux 6
- SECTION 30**
- Strege, David et ux 15
 - Wilson, James et ux 16
 - Aaberg, Timothy 5
 - Christensen, Troy et ux 12
 - Kuhl, Kathi 13
 - Kuhl, Kathi 7
 - Hyler, Steven et ux 15
- SECTION 31**
- Christenson, Troy et ux 9
 - Schlueter, Roger et ux 13
 - VandeNoord, Jill et ux 5
 - Jamison, Jason 15
 - Taylor, Aaron 6
 - Anderson, Robert et ux 7
 - Carney, Jopseph et ux 20
- SECTION 32**
- Brenda Delazzer Trust 10
 - Corkraan, Paul et ux 14
 - Brackemyer, Bryan et ux 10

- Brackemyer, Bryan et ux 8
 - Gilman, Peter et ux 8
 - Anderson, Roger 10
 - VonRuden, Michael et ux 6
 - Reed, G 6
 - Goldoni Trust, Deborah 18
 - Crees, Conni 7
- SECTION 33**
- Gust, Randy et ux 15
 - Florer, Stephen et ux 8
 - Lehman, Keri et ux 10
 - Bettis, Nicole 5
 - Heckman, Matthew 15
 - Bollin, Rebecca 9
 - Faber, Michael et ux 21
 - Verdi, David 19
 - Thomas, Jeff et ux 15
 - Miller, James 10
 - Wall, Nathan et ux 9
- SECTION 34**
- Bouma, Kenneth et ux 5
 - DeWit, Melissa et ux 6
 - Brown, Kirk et ux 11
 - Mossman, Steven et ux 11

- SECTION 35**
- Albrecht, Lori et ux 5
 - Coobs, Dean et ux 5
 - Pendegratt, Jason et ux 5
 - Heffron, Paul et ux 5
 - Hawthorne, William et ux 8

